

7º LEILÃO
NELORE
Magda



DOMINGO
02
JULHO

Na Origem

13h^{MT}
14h^{BSB}



80 TOUROS
NELORE P.O.
AVALIADOS



RECINTO | Carlinda/MT

FAZ. MAGDA



TRANSMISSÃO



CANAIS
190 | 690 (HD) | 241

ASSISTA
PELO APP!

AVALIAÇÃO



ASSESSORIA



REALIZAÇÃO



CAADASTRO E LANCES:
(41) 3532-0077
(66) 99626-0508



3569 DA MAGDA

LOTE
01

RG: **MAGD 3569** • Nasc: **27/07/2021** • Idade: **22 MESES**

 PESO_{KG} **720**  CECM **41**

VENDA
50%

BACKUP

B2887 DA S.NICE

CAMISA DA S.NICE

X

MUKESH FIV COL

2990 FIV DA MAGDA

TROMBETA DA MAGDA

CONTRATADO
GENEX

PMGZ

IABCz
24,45
DECA
1

ANCP

MGTE
26.59
TOP%
1

 **pecus**

ADL	ADL/100KG	EGS	MAR
80,78	16,86	3,62	2,25



CLIQUE NA FOTO!



3648 DA MAGDA

LOTE
02

RG: **MAGD 3648** • Nasc: **01/09/2021** • Idade: **22 MESES**



PESO_{KG}

680



CE_{CM}

40

REM DULLDOG

REM GLADIADOR GEN ADT

REM CARMESIN

X

TRUCK DA ALO BRASIL

2212 DA MAGDA

LAYCRA DA MAGDA



IABCz

27,99

DECA

1



ANCP

MGTE

21.03

TOP%

6



ADL	ADL/100KG	EGS	MAR
73,8	17,32	2,71	2,65



CLIQUE NA FOTO!



3581 DA MAGDA

LOTE
03

RG: **MAGD 3581** • Nasc: **31/07/2021** • Idade: **22 MESES**



PESO_{KG} **717**



CE_{CM} **39**

REM USP

ARSENAL DA AFB

1517 DA AFB

X

JHVM 12663 FIV CAMPARINO

2188 DA MAGDA

RAIRA DA MAGDA



IABCz

19,14

DECA

1



ANCP

MGTE

19.45

TOP%

9



ADL	ADL/100KG	EGS	MAR
68,57	14,68	2,71	2,13



CLIQUE NA FOTO!



3757 FIV DA MAGDA

LOTE
04

RG: **MAGD 3757** • Nasc: **28/09/2021** • Idade: **22 MESES**

 PESO_{KG} **668**  CECM **41**

REM USP

ARSENAL DA AFB

1517 DA AFB

X

JHVM 12659 FIV(FENOMENO)

2769 FIV DA MAGDA

DALIA FIV DA JACAMIM



IABCz

17,38

DECA

1



ANCP

MGTE

20.40

TOP%

7



ADL	ADL/100KG	EGS	MAR
58,35	14,23	2,51	3,21



CLIQUE NA FOTO!



215 FIV DA ELGA

LOTE
05

RG: **PISS 215**

• Nasc: **22/09/2021** • Idade: **22 MESES**



PESO_{KG}

732



CE_{CM}

41

7308/04 PO PERDIZES

TRUCK DA ALO BRASIL

2014 DA ALO BRASIL

X

D4685 DA MN (CAMPEÃO)

ARTERIA FIV DA ELGA

OLIMPIADA DO JHV



IABCz

17,04

DECA

1



ANCP

MGTE

25.40

TOP%

2



ADL	ADL/100KG	EGS	MAR
76,99	17,7	2,71	2,8



CLIQUE NA FOTO!



158 FIV DA ELGA

LOTE
06

RG: **PISS 158**

• Nasc: **27/07/2021** • Idade: **22 MESES**



PESO_{KG} **714**



CE_{CM} **40**

D4685 DA MN

JHVM 12659 FIV(FENOMENO)

TOALHA FIV DO JHV

X

QUARK COL

JHVM 10180 FIV CAMPARINO

OLIMPIADA DO JHV



IABCz

28,81

DECA

1



ANCP

MGTE

19.13

TOP%

9



ADL	ADL/100KG	EGS	MAR
78,61	17,16	4,07	2,83



CLIQUE NA FOTO!



190 FIV DA ELGA

LOTE
07

RG: **PISS 190**

• Nasc: **01/09/2021** • Idade: **22 MESES**



PESO_{KG}

690



CE_{CM}

40

REM ARMADOR

COMBOIO FIV DA S.NICE

B4987 FIV DA S.NICE

X

GANGES COL

ATRIZ FIV DA ELGA

OLIMPIADA DO JHV



IABCz

15,51

DECA

1



ANCP

MGTE

22.10

TOP%

5



ADL	ADL/100KG	EGS	MAR
84,44	17,82	3,64	3,04



CLIQUE NA FOTO!



3553 FIV DA MAGDA

LOTE
08

RG: **MAGD 3553** • Nasc: **23/07/2021** • Idade: **22 MESES**



PESO_{KG} **710**



CE_{CM} **39**

RASTAN MAT.

ECLIPSE FIV DA JACAMIM

ASSESORIA DA JACAMIM

X

PLAYBOY MAT.

DALIA FIV DA JACAMIM

GALEXIA FIV DA JACAMIM



IABCz

17,35

DECA

1



ANCP

MGTE

20.07

TOP%

8



ADL	ADL/100KG	EGS	MAR
70,9	14,01	4,52	3,07



CLIQUE NA FOTO!



3565 FIV DA MAGDA

LOTE
09

RG: **MAGD 3565** • Nasc: **26/07/2021** • Idade: **22 MESES**

 PESO_{KG} **680**  CECM **42**

REM USP

ARSENAL DA AFB

1517 DA AFB

X

REM DIABLU

CAICARA FIV CAMPARINO

JHVM 12876 FIV CAMPARINO



IABCz

24,29

DECA

1



ANCP

MGTE

17.86

TOP%

12



ADL	ADL/100KG	EGS	MAR
72,02	15,66	3,36	3,06



CLIQUE NA FOTO!



3575 DA MAGDA

LOTE
10

RG: **MAGD 3575** • Nasc: **30/07/2021** • Idade: **22 MESES**

 PESO_{KG} **700**  CECM **39**

D4685 DA MN

1400 FIV DA TERRA BRAVA

682 FIV DA TERRA BRAVA

X

MUKESH FIV COL

ELISS FIV DA MAGDA

TRAGEDIA DA MAGDA



IABCz

14,6

DECA

1



ANCP

MGTE

23.30

TOP%

4



ADL	ADL/100KG	EGS	MAR
65,41	13,19	5,15	3,39



CLIQUE NA FOTO!



3598 DA MAGDA

LOTE
11

RG: **MAGD 3598** • Nasc: **05/08/2021** • Idade: **22 MESES**



PESO_{KG} **710**



CE_{CM} **40**

REM VOKOLO

QUARUP BONS

MAYA BONS

X

REM ARMADOR

2385 DA MAGDA

BRISA FIV DO ABACAXI



IABCz

20,38

DECA

1



ANCP

MGTE

24.49

TOP%

3



ADL	ADL/100KG	EGS	MAR
70,94	16,31	2,71	2,46



CLIQUE NA FOTO!



3622 FIV DA MAGDA

LOTE
12

RG: **MAGD 3622** • Nasc: **19/08/2021** • Idade: **22 MESES**



PESO_{KG} **680**



CE_{CM} **38**

BACKUP

B2887 DA S.NICE

CAMISA DA S.NICE

X

PLAYBOY MAT.

DALIA FIV DA JACAMIM

GALEXIA FIV DA JACAMIM



IABCz

17,42

DECA

1



ANCP

MGTE

25.07

TOP%

2



ADL

64,79

ADL/100KG

13,93

EGS

5,03

MAR

3,5



CLIQUE NA FOTO!



3747 DA MAGDA

LOTE
13

RG: **MAGD 3747** • Nasc: **23/09/2021** • Idade: **22 MESES**



PESO_{KG}

652



CE_{CM}

39

BACKUP

B2887 DA S.NICE

CAMISA DA S.NICE

X

GENERAL DA MN

2123 DA MAGDA

AKYRA FIV DO ABACAXI



IABCz

13,45

DECA

1



ANCP

MGTE

13.42

TOP%

23



ADL

77,2

ADL/100KG

20,37

EGS

4,07

MAR

2,55



CLIQUE NA FOTO!



197 FIV DA ELGA

RG: **PISS 197**

• Nasc: **04/09/2021** • Idade: **22 MESES**



PESO_{KG}

667



CE_{CM}

39

REM ARMADOR

COMBOIO FIV DA S.NICE

B4987 FIV DA S.NICE

X

GANGES COL

ATRIZ FIV DA ELGA

OLIMPIADA DO JHV



IABCz

14,07

DECA

1



ANCP

MGTE

16.41

TOP%

15



ADL	ADL/100KG	EGS	MAR
67,82	16,91	3,62	2,02



CLIQUE NA FOTO!



195 FIV DA ELGA

LOTE
15

RG: **PISS 195**

• Nasc: **02/09/2021** • Idade: **22 MESES**



PESO_{KG}

660



CE_{CM}

39

REM USP

ARSENAL DA AFB

1517 DA AFB

X

GANGES COL

AMY FIV DA ELGA

OLIMPIADA DO JHV



IABCz

17,67

DECA

1



ANCP

MGTE

19.94

TOP%

8



ADL	ADL/100KG	EGS	MAR
69,76	17,31	2,71	1,31



CLIQUE NA FOTO!



3740 DA MAGDA

LOTE
16

RG: **MAGD 3740** • Nasc: **21/09/2021** • Idade: **22 MESES**



PESO_{KG}

610



CE_{CM}

38

D4685 DA MN

1400 FIV DA TERRA BRAVA

682 FIV DA TERRA BRAVA

X

REM USP

2546 DA MAGDA

LEMBECA DA MAGDA



IABCz

16,02

DECA

1



ANCP

MGTE

19.16

TOP%

9



ADL	ADL/100KG	EGS	MAR
64,05	16,46	3,79	2,36



CLIQUE NA FOTO!



3625 FIV DA MAGDA

RG: **MAGD 3625** • Nasc: **23/08/2021** • Idade: **22 MESES**



PESO_{KG} **727**



CE_{CM} **41**

REM VOKOLO

QUARUP BONOS

MAYA BONOS

X

REM DIABLU

CAICARA FIV CAMPARINO

JHVM 12876 FIV CAMPARINO



IABCz

11,78

DECA

1



ANCP

MGTE

27.47

TOP%

1



ADL

79,78

ADL/100KG

16,05

EGS

4,52

MAR

3,37



CLIQUE NA FOTO!



3742 DA MAGDA

LOTE
18

RG: **MAGD 3742** • Nasc: **22/09/2021** • Idade: **22 MESES**



PESO_{KG}

630



CE_{CM}

40

RASTAN MAT.

ECLIPSE FIV DA JACAMIM

ASSESORIA DA JACAMIM

X

GANGES COL

2469 DA MAGDA

TOIA DA MAGDA



IABCz

26,37

DECA

1



ANCP

MGTE

21.85

TOP%

5



ADL	ADL/100KG	EGS	MAR
55,83	16,57	2,42	1,97



CLIQUE NA FOTO!



3707 FIV DA MAGDA

RG: **MAGD 3707** • Nasc: **14/09/2021** • Idade: **22 MESES**



PESO_{KG}

715



CE_{CM}

41

REM DULLDOG

REM GLADIADOR GEN ADT

REM CARMESIN

X

CORONEL DA MN

2460 DA MAGDA

IMAGEM DA MAGDA



IABCz

19,79

DECA

1



ANCP

MGTE

24.08

TOP%

3



ADL	ADL/100KG	EGS	MAR
75,79	16,73	2,43	2,43



CLIQUE NA FOTO!



162 FIV DA ELGA

LOTE
20

RG: **PISS 162**

• Nasc: **30/07/2021** • Idade: **22 MESES**



PESO_{KG}

690



CE_{CM}

41

D1484 DA MN

D4685 DA MN (CAMPEÃO)

JHVM 10180 FIV CAMPARINO

X

QUARK COL

JHVM 10180 FIV CAMPARINO

OLIMPIADA DO JHV



IABCz

26,3

DECA

1



ANCP

MGTE

19.90

TOP%

8



ADL

76,7

ADL/100KG

15,43

EGS

3,16

MAR

2,64



CLIQUE NA FOTO!



3535 DA MAGDA

LOTE
21

RG: **MAGD 3535** • Nasc: **19/07/2021** • Idade: **22 MESES**

 PESO_{KG} **700**  CECM **38**

BACKUP

B2887 DA S.NICE

CAMISA DA S.NICE

X

REM ARMADOR

CRILA FIV DA MAGDA

LATITUDE FIV DA MAGDA



IABCz

15,92

DECA

1



ANCP

MGTE

27.06

TOP%

1



ADL	ADL/100KG	EGS	MAR
79,94	16,48	3,16	3,36



CLIQUE NA FOTO!



3544 FIV DA MAGDA

LOTE
22

RG: **MAGD 3544** • Nasc: **22/07/2021** • Idade: **22 MESES**

 PESO_{KG} **690**  CE_{CM} **41**

D1484 DA MN

D4685 DA MN (CAMPEÃO)

D1342 DA MN

X

REM ARMADOR

CANETA DA JACAMIM

CORIZA DA JACAMIM



IABCz

18,85

DECA

1



ANCP

MGTE

23.94

TOP%

3



ADL

74,07

ADL/100KG

14,93

EGS

4,16

MAR

3,66



CLIQUE NA FOTO!



3584 DA MAGDA

LOTE
23

RG: **MAGD 3584** • Nasc: **01/08/2021** • Idade: **22 MESES**

 PESO_{KG} **674**  CECM **38**

BACKUP

B2887 DA S.NICE

CAMISA DA S.NICE

X

MUKESH FIV COL

2937 DA MAGDA

2081 DA MAGDA



IABCz

19,19

DECA

1



ANCP

MGTE

20.03

TOP%

8



ADL	ADL/100KG	EGS	MAR
66,83	14,16	3,16	3,18



CLIQUE NA FOTO!



3592 DA MAGDA

LOTE
24

RG: **MAGD 3592** • Nasc: **04/08/2021** • Idade: **22 MESES**

 PESO_{KG} **667**  CECM **37**

RASTAN MAT.

ECLIPSE FIV DA JACAMIM

ASSESORIA DA JACAMIM

X

D4685 DA MN (CAMPEÃO)

1985 DA MAGDA

POTITA FIV



IABCz

22,99

DECA

1



ANCP

MGTE

19.36

TOP%

9



ADL	ADL/100KG	EGS	MAR
59,82	14,84	3,16	1,92



CLIQUE NA FOTO!



3678 FIV DA MAGDA

LOTE
25

RG: **MAGD 3678** • Nasc: **08/09/2021** • Idade: **22 MESES**



PESO_{KG}

660



CE_{CM}

39

REM VOKOLO

QUARUP BONOS

MAYA BONOS

X

REM CALDONEGRO

3093 FIV DA MAGDA

HANLET FIV DA MAGDA



IABCz

16,89

DECA

1



ANCP

MGTE

20.75

TOP%

7



ADL

69,41

ADL/100KG

16,41

EGS

2,42

MAR

2,7



CLIQUE NA FOTO!



3739 DA MAGDA

LOTE
26

RG: **MAGD 3739** • Nasc: **21/09/2021** • Idade: **22 MESES**

 PESO_{KG} **695**  CECM **39**

RASTAN MAT.

ECLIPSE FIV DA JACAMIM

ASSESORIA DA JACAMIM

X

BACKUP

COLORIDA FIV DA MAGDA

TROMBETA DA MAGDA



IABCz

19,13

DECA

1



ANCP

MGTE

23.12

TOP%

4



ADL	ADL/100KG	EGS	MAR
74,51	18,17	2,31	1,7



CLIQUE NA FOTO!



210 FIV DA ELGA

LOTE
27

RG: **PISS 210**

• Nasc: **17/09/2021** • Idade: **22 MESES**



PESO_{KG} **685**



CE_{CM} **39**

RASTAN MAT.

ECLIPSE FIV DA JACAMIM

ASSESORIA DA JACAMIM

X

GANGES COL

AMY FIV DA ELGA

OLIMPIADA DO JHV



IABCz

27,81

DECA

1



ANCP

MGTE

16.45

TOP%

15



ADL	ADL/100KG	EGS	MAR
56,62	14,19	2,44	2,06



CLIQUE NA FOTO!



3527 DA MAGDA

LOTE
28

RG: **MAGD 3527** • Nasc: **26/06/2021** • Idade: **22 MESES**



PESO_{KG}

636



CE_{CM}

39

D4685 DA MN

JHVM 12659 FIV(FENOMENO)

TOALHA FIV DO JHV

X

C8288 DA MN (BACANA)

2419 DA MAGDA

REGIA FIV DA MAGDA



IABCz

11,69

DECA

1



ANCP

MGTE

14.14

TOP%

21



ADL	ADL/100KG	EGS	MAR
80,61	18,92	2,53	3,74



CLIQUE NA FOTO!



3551 FIV DA MAGDA

LOTE
29

RG: **MAGD 3551** • Nasc: **23/07/2021** • Idade: **22 MESES**



PESO_{KG} **676**



CE_{CM} **39**

REM USP

ARSENAL DA AFB

1517 DA AFB

X

RAMBO DA MUNDO NOVO

BELEZINHA FIV DA MAGDA

BELEZINHA RBG TE



IABCz

27,66

DECA

1



ANCP

MGTE

20.17

TOP%

8



ADL	ADL/100KG	EGS	MAR
66,32	13,67	2,18	2,62



CLIQUE NA FOTO!



3667 DA MAGDA

LOTE
30

RG: **MAGD 3667** • Nasc: **07/09/2021** • Idade: **22 MESES**



PESO_{KG} **667**



CE_{CM} **39**

RASTAN MAT.

ECLIPSE FIV DA JACAMIM

ASSESORIA DA JACAMIM

X

D4685 DA MN (CAMPEÃO)

2318 FIV DA MAGDA

AMERICANA FIV DO IF



IABCz

26,22

DECA

1



ANCP

MGTE

12.58

TOP%

26



ADL	ADL/100KG	EGS	MAR
52,38	13,97	2,2	1,47



CLIQUE NA FOTO!



3669 FIV DA MAGDA

RG: **MAGD 3669** • Nasc: **07/09/2021** • Idade: **22 MESES**



PESO_{KG}

600



CE_{CM}

40

REM USP

ARSENAL DA AFB

1517 DA AFB

X

RAMBO DA MUNDO NOVO

TEIMOSA FIV DA MAGDA

ALBANIA AWR



IABCz

9,6

DECA

2



ANCP

MGTE

15.67

TOP%

17



ADL	ADL/100KG	EGS	MAR
63,98	17,58	2,26	2,46



CLIQUE NA FOTO!



3673 FIV DA MAGDA

LOTE
32

RG: **MAGD 3673** • Nasc: **07/09/2021** • Idade: **22 MESES**



PESO_{KG} **700**



CE_{CM} **40**

RASTAN MAT.

ECLIPSE FIV DA JACAMIM

ASSESORIA DA JACAMIM

X

1384 TE DE NAV (LOKHAN)

2122 DA MAGDA

LIAKA DA MAGDA



IABCz

19,9

DECA

1



ANCP

MGTE

20.27

TOP%

7



ADL	ADL/100KG	EGS	MAR
65,32	13,28	3,62	3,08



CLIQUE NA FOTO!



3674 FIV DA MAGDA

LOTE
33

RG: **MAGD 3674** • Nasc: **07/09/2021** • Idade: **22 MESES**



PESO_{KG}

640



CE_{CM}

39

REM DULLDOG

REM GLADIADOR GEN ADT

REM CARMESIN

X

D4410 DA MN (D8)

D8542 DA MN

C8211 DA MN



IABCz

17,35

DECA

1



ANCP

MGTE

22.78

TOP%

4



ADL	ADL/100KG	EGS	MAR
75,32	17	3,66	2,93



CLIQUE NA FOTO!



3687 FIV DA MAGDA

LOTE
34

RG: **MAGD 3687** • Nasc: **09/09/2021** • Idade: **22 MESES**

 PESO_{KG} **660**  CE_{CM} **40**

RASTAN MAT.

ECLIPSE FIV DA JACAMIM

ASSESORIA DA JACAMIM

X

1384 TE DE NAV (LOKHAN)

2122 DA MAGDA

LIAKA DA MAGDA



IABCz

21,01

DECA

1



ANCP

MGTE

17.93

TOP%

12



ADL	ADL/100KG	EGS	MAR
62,27	15,26	2,71	2,69



CLIQUE NA FOTO!



21,01
1



3615 DA MAGDA

LOTE
35

RG: **MAGD 3615** • Nasc: **08/08/2021** • Idade: **22 MESES**



PESO_{KG} **714**



CE_{CM} **39**

B9707 DA MN

10626 CAMP. (FALCON)

SARAIVA DO JHV

X

JHVM 12502 CAMP.(ACORDE)

2906 DA MAGDA

RIMA DA MAGDA



IABCz

21,44

DECA

1



ANCP

MGTE

18.91

TOP%

10



ADL	ADL/100KG	EGS	MAR
75,44	15,88	2,77	1,96



CLIQUE NA FOTO!



3557 DA MAGDA

LOTE
36

RG: **MAGD 3557** • Nasc: **25/07/2021** • Idade: **22 MESES**

 PESO_{KG} **670**  CE_{CM} **37**

REM USP

JHVM 12502 CAMP.(ACORDE)

SALSA DO JHV

X

VENCIUS RG

2901 DA MAGDA

1983 DA MAGDA



IABCz

5,27

DECA

4



ANCP

MGTE

16.08

TOP%

16



ADL	ADL/100KG	EGS	MAR
60,1	14,73	1,78	2,57



CLIQUE NA FOTO!



RG: **MAGD 3547** • Nasc: **23/07/2021** • Idade: **22 MESES**



PESO_{KG}

666



CE_{CM}

40

REM ARMADOR

MAP DO BATUQUE

FBFM 3678 DO BATUQUE

X

BRADO SANTA MARINA

731 DA FAZ.ROSANE

250 DA FR



IABCz

18,85

DECA

1



ANCP

MGTE

13.14

TOP%

24



ADL	ADL/100KG	EGS	MAR
64,9	15,83	2,71	2,63



CLIQUE NA FOTO!

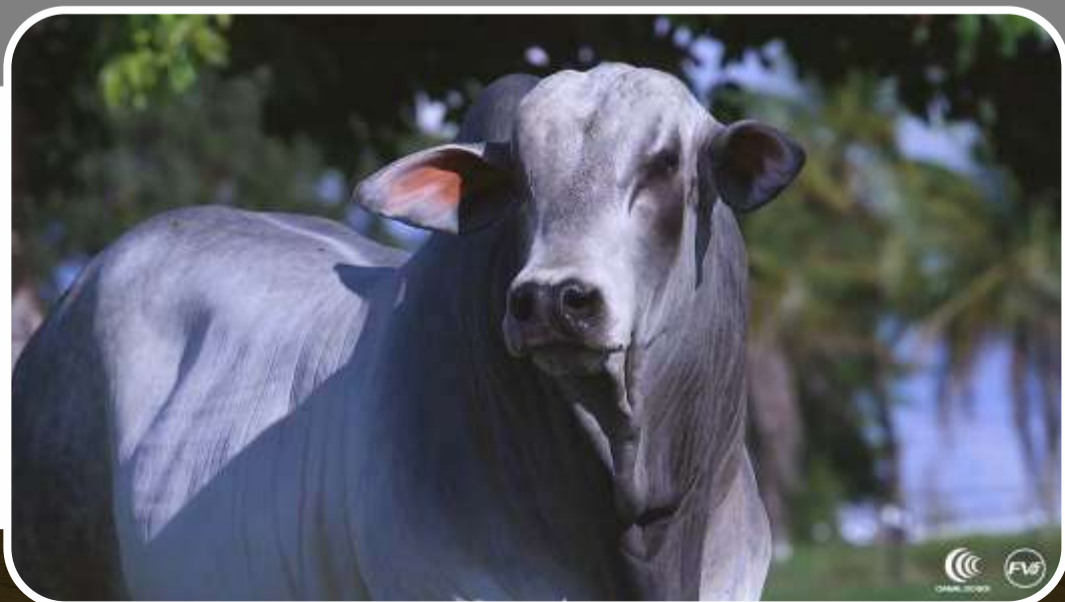

3555 FIV DA MAGDA

LOTE
38

RG: **MAGD 3555** • Nasc: **24/07/2021** • Idade: **22 MESES**

 PESO_{KG} **624**  CECM **41**

REM ARMADOR

MAP DO BATUQUE

FBFM 3678 DO BATUQUE

BRADO SANTA MARINA

731 DA FAZ.ROSANE

250 DA FR



IABCz

17,66

DECA

1



ANCP

MGTE

13.55

TOP%

23



ADL	ADL/100KG	EGS	MAR
61,28	15,13	4,29	3,45



CLIQUE NA FOTO!



3556 DA MAGDA

LOTE
39

RG: **MAGD 3556** • Nasc: **25/07/2021** • Idade: **22 MESES**



PESO_{KG}

630



CE_{CM}

37

REM USP

JHVM 12502 CAMP.(ACORDE)

SALSA DO JHV

X

CRAQUE CAMPARINO

3008 FIV DA MAGDA

NIAGRA DA MAGDA



IABCz

2,63

DECA

5



ANCP

MGTE

16.49

TOP%

15



ADL	ADL/100KG	EGS	MAR
63,42	15,54	3,62	1,98



CLIQUE NA FOTO!



3588 DA MAGDA

RG: **MAGD 3588** • Nasc: **02/08/2021** • Idade: **22 MESES**

LOTE
40



PESO_{KG}

662



CE_{CM}

42

REM ARMADOR

MAP DO BATUQUE

FBFM 3678 DO BATUQUE

X

10626 CAMP. (FALCON)

TRAMA DA MAGDA

IGARA DA MAGDA



IABCz

11,04

DECA

2



ANCP

MGTE

16.10

TOP%

16



ADL	ADL/100KG	EGS	MAR
75,84	16,97	3,78	2,27



CLIQUE NA FOTO!



3631 FIV DA MAGDA

RG: **MAGD 3631** • Nasc: **26/08/2021** • Idade: **22 MESES**



PESO_{KG} **590**



CE_{CM} **39**

REM ARMADOR

MAP DO BATUQUE

FBFM 3678 DO BATUQUE

X

BRADO SANTA MARINA

731 DA FAZ.ROSANE

250 DA FR



IABCz

16,54

DECA

1



ANCP

MGTE

10.42

TOP%

34



ADL	ADL/100KG	EGS	MAR
69,74	19,81	2,34	3,24



CLIQUE NA FOTO!



4093 FIV DA MAGDA

LOTE
42

RG: **MAGD 4093** • Nasc: **23/07/2021** • Idade: **22 MESES**

 PESO_{KG} **610**  CECM **41**

REM ARMADOR

MAP DO BATUQUE

FBFM 3678 DO BATUQUE

X

BRADO SANTA MARINA

731 DA FAZ.ROSANE

250 DA FR



IABCz

10,6

DECA

2



ANCP

MGTE

12.85

TOP%

25



ADL	ADL/100KG	EGS	MAR
59,99	15,19	4,74	3,27



CLIQUE NA FOTO!



3534 DA MAGDA

LOTE
43

RG: **MAGD 3534** • Nasc: **18/07/2021** • Idade: **22 MESES**

 PESO_{KG} **650**  CECM **41**

TRUCK DA ALO BRASIL

2738 FIV DA MAGDA

TUCANA DA MAGDA

X

D4685 DA MN (CAMPEÃO)

1943 DA MAGDA

HISQUE DA MAGDA



IABCz

25,08

DECA

1



ANCP

MGTE

13.95

TOP%

22



ADL	ADL/100KG	EGS	MAR
61,27	15,13	2,4	3,1



CLIQUE NA FOTO!



3580 FIV DA MAGDA

LOTE
44

RG: **MAGD 3580** • Nasc: **30/07/2021** • Idade: **22 MESES**

 PESO_{KG} **578**  CECM **40**

REM USP

ARSENAL DA AFB

1517 DA AFB

X

PLAYBOY MAT.

CARICIA FIV DA JACAMIM

120 DA JACAMIM



IABCz

21,14

DECA

1



ANCP

MGTE

16.91

TOP%

14



ADL	ADL/100KG	EGS	MAR
65,4	17,35	2,21	2,79



CLIQUE NA FOTO!



3537 DA MAGDA

LOTE
45

RG: **MAGD 3537** • Nasc: **19/07/2021** • Idade: **22 MESES**

 PESO_{KG} **655**  CE_{CM} **39**

RASTAN MAT.

ECLIPSE FIV DA JACAMIM

ASSESORIA DA JACAMIM

X

JHVM 12659 FIV(FENOMENO)

2768 FIV DA MAGDA

DALIA FIV DA JACAMIM



IABCz

21,54

DECA

1



ANCP

MGTE

14.65

TOP%

20



ADL	ADL/100KG	EGS	MAR
60,73	15,26	2,71	3,06



CLIQUE NA FOTO!



3561 DA MAGDA

LOTE
46

RG: **MAGD 3561** • Nasc: **26/07/2021** • Idade: **22 MESES**

 PESO_{KG} **650**  CECM **39**

REM VOKOLO

QUARUP BONNS

MAYA BONNS

X

CALIBRE FIV CAMPARINO

2648 FIV DA MAGDA

LETRA FIV DA MAGDA



IABCz

13,54

DECA

1



ANCP

MGTE

16.49

TOP%

15



ADL	ADL/100KG	EGS	MAR
68,33	16,43	2,71	1,91



CLIQUE NA FOTO!



3590 DA MAGDA

LOTE
47

RG: **MAGD 3590** • Nasc: **04/08/2021** • Idade: **22 MESES**

 PESO_{KG} **690**  CECM **40**

BACKUP

B2887 DA S.NICE

CAMISA DA S.NICE

X

1384 TE DE NAV (LOKHAN)

2105 DA MAGDA

NUTRIDA FIV DA MAGDA



IABCz

19,3

DECA

1



ANCP

MGTE

17.93

TOP%

12



ADL	ADL/100KG	EGS	MAR
73,87	17,51	2,5	2,63



CLIQUE NA FOTO!



LOTE
48

RG: **PISS 166**

• Nasc: **03/08/2021** • Idade: **22 MESES**



PESO_{KG}

623



CE_{CM}

41

REM VOKOLO

QUARUP BONOS

MAYA BONOS

X

CARTUCHO DO MBA

LISANI DA MAGDA

FRAGRANCIA GP



IABCz

25,62

DECA

1



ANCP

MGTE

10.37

TOP%

34



ADL	ADL/100KG	EGS	MAR
76,71	18,13	4,9	2,14



CLIQUE NA FOTO!



3600 DA MAGDA

LOTE
49

RG: **MAGD 3600** • Nasc: **05/08/2021** • Idade: **22 MESES**

 PESO_{KG} **640**  CECM **38**

REM USP

JHVM 12502 CAMP.(ACORDE)

SALSA DO JHV

X

10626 CAMP. (FALCON)

3032 DA MAGDA

TAPIRA DA MAGDA



IABCz

23,95

DECA

1



ANCP

MGTE

17.90

TOP%

12



ADL	ADL/100KG	EGS	MAR
60,32	14,78	2,26	1,93



CLIQUE NA FOTO!



3623 FIV DA MAGDA

LOTE
50

RG: **MAGD 3623** • Nasc: **21/08/2021** • Idade: **22 MESES**



PESO_{KG} **700**



CE_{CM} **41**

RASTAN MAT.

ECLIPSE FIV DA JACAMIM

ASSESORIA DA JACAMIM

X

RAMBO DA MUNDO NOVO

BELEZINHA FIV DA MAGDA

BELEZINHA RBG TE



IABCz

36,65

DECA

1



ANCP

MGTE

19.03

TOP%

10



ADL	ADL/100KG	EGS	MAR
67,59	15,9	2,2	2,66



CLIQUE NA FOTO!



3697 DA MAGDA

LOTE

51

RG: **MAGD 3697** • Nasc: **10/09/2021** • Idade: **22 MESES**



PESO_{KG}

655



CE_{CM}

39

BACKUP

B2887 DA S.NICE

CAMISA DA S.NICE

X

CALIBRE FIV CAMPARINO

3049 DA MAGDA

LISTRADA DA MAGDA



IABCz

20,35

DECA

1



ANCP

MGTE

19.01

TOP%

10



ADL	ADL/100KG	EGS	MAR
75,46	18,14	4,07	2,7



CLIQUE NA FOTO!



3735 FIV DA MAGDA

LOTE
52

RG: **MAGD 3735** • Nasc: **20/09/2021** • Idade: **22 MESES**



PESO_{KG}

600



CE_{CM}

39

REM DULLDOG

REM GLADIADOR GEN ADT

REM CARMESIN

X

CORONEL DA MN

2460 DA MAGDA

IMAGEM DA MAGDA



IABCz

28,62

DECA

1



ANCP

MGTE

22.56

TOP%

4



ADL	ADL/100KG	EGS	MAR
70,42	18,34	2,71	2,63



CLIQUE NA FOTO!



3743 DA MAGDA

LOTE
53

RG: **MAGD 3743** • Nasc: **22/09/2021** • Idade: **22 MESES**

 PESO_{KG} **667**  CECM **37**

BACKUP

B2887 DA S.NICE

CAMISA DA S.NICE

X

1400 FIV DA TERRA BRAVA

2570 DA MAGDA

RUSSA DA MAGDA



IABCz

16,2

DECA

1



ANCP

MGTE

23.46

TOP%

3



ADL	ADL/100KG	EGS	MAR
66,26	16,24	2,29	2,06



CLIQUE NA FOTO!



3769 DA MAGDA

RG: **MAGD 3769** • Nasc: **09/10/2021** • Idade: **22 MESES**

LOTE
54



PESO_{KG} **700**



CE_{CM} **39**

D4685 DA MN

1400 FIV DA TERRA BRAVA

682 FIV DA TERRA BRAVA

X

REM ARMADOR

3056 FIV DA MAGDA

LYZ FIV DA MAGDA



IABCz

33,42

DECA

1



ANCP

MGTE

27.14

TOP%

1



ADL	ADL/100KG	EGS	MAR
61,43	14,59	4,65	2,44



CLIQUE NA FOTO!



3680 FIV DA MAGDA

LOTE
55

RG: **MAGD 3680** • Nasc: **08/09/2021** • Idade: **22 MESES**



PESO_{KG}

612



CE_{CM}

37

REM ARMADOR

COMBOIO FIV DA S.NICE

B4987 FIV DA S.NICE

X

D4410 DA MN (D8)

D8542 DA MN

C8211 DA MN



IABCz

31,53

DECA

1



ANCP

MGTE

17.75

TOP%

12



ADL	ADL/100KG	EGS	MAR
77,06	17,8	4,12	2,13



CLIQUE NA FOTO!



150 DA ELGA

LOTE
56

RG: **PISS 150**

• Nasc: **21/07/2021** • Idade: **22 MESES**



PESO_{KG}

635



CE_{CM}

39

REM VOKOLO

QUARUP BONOS

MAYA BONOS

X

REM DHEEF

LOTERIA FIV DA ELGA

OLIMPIADA DO JHV



IABCz

19,31

DECA

1



ANCP

MGTE

23.65

TOP%

3



ADL	ADL/100KG	EGS	MAR
60,76	14,78	3,16	2,3



CLIQUE NA FOTO!



160 FIV DA ELGA

RG: **PISS 160**

• Nasc: **27/07/2021** • Idade: **22 MESES**



PESO_{KG}

600



CE_{CM}

38

D4685 DA MN

JHMV 12659 FIV CAMPARINO

TOALHA FIV DO JHV

X

QUARK COL

JHVM 10180 FIV CAMPARINO

OLIMPIADA DO JHV



IABCz

19,78

DECA

1



ANCP

MGTE

13.35

TOP%

23



ADL	ADL/100KG	EGS	MAR
60,31	16	4,58	2,88



CLIQUE NA FOTO!



175 FIV DA ELGA

LOTE
58

RG: **PISS 175**

• Nasc: **25/08/2021** • Idade: **22 MESES**



PESO_{KG}

690



CE_{CM}

42

RASTAN MAT

ECLIPSE FIV DA JACAMIM

ASSESORIA DA JACAMIM

X

QUARK COL

JHVM 10180 FIV CAMPARINO

OLIMPIADA DO JHV



IABCz

18,8

DECA

1



ANCP

MGTE

16.13

TOP%

16



ADL	ADL/100KG	EGS	MAR
53,5	13,21	2,44	2,6



CLIQUE NA FOTO!



184 FIV DA ELGA

LOTE
59

RG: **PISS 184**

• Nasc: **30/08/2021** • Idade: **22 MESES**



PESO_{KG}

626



CE_{CM}

38

RASTAN MAT

ECLIPSE FIV DA JACAMIM

ASSESORIA DA JACAMIM

X

QUARK COL

JHVM 10180 FIV CAMPARINO

OLIMPIADA DO JHV



IABCz

6,49

DECA

3



ANCP

MGTE

14.75

TOP%

19



ADL	ADL/100KG	EGS	MAR
72,54	19,55	2,2	2,48



CLIQUE NA FOTO!



3659 FIV DA MAGDA

LOTE
60

RG: **MAGD 3659** • Nasc: **04/09/2021** • Idade: **22 MESES**



PESO_{KG}

668



CE_{CM}

40

RASTAN MAT

ECLIPSE FIV DA JACAMIM

ASSESORIA DA JACAMIM

X

1384 TE DE NAV (LOKHAN)

2122 DA MAGDA

LIAKA DA MAGDA



IABCz

15,04

DECA

1



ANCP

MGTE

20.78

TOP%

7



ADL	ADL/100KG	EGS	MAR
70,76	17,01	2,48	3,24



CLIQUE NA FOTO!



153 FIV DA ELGA

LOTE
61

RG: **PISS 153**

• Nasc: **23/07/2021** • Idade: **22 MESES**



PESO_{KG} **655**



CE_{CM} **37**

D4685 DA MN

JHVM 12659 FIV(FENOMENO)

TOALHA FIV DO JHV

X

QUARK COL

JHVM 10180 FIV CAMPARINO

OLIMPIADA DO JHV



IABCz

20,29

DECA

1



ANCP

MGTE

16.39

TOP%

15



ADL	ADL/100KG	EGS	MAR
70,29	16,54	3,62	2,77



CLIQUE NA FOTO!



169 DA ELGA

LOTE
62

RG: **PISS 169**

• Nasc: **13/08/2021** • Idade: **22 MESES**



PESO_{KG} **736**



CE_{CM} **37**

JHVM 12659 FIV CAMPARINO

DON JUAN FIV CAMPARINO

JHVM 10236 CAMPARINO

X

REM DIABLU

FAVELA FIV CAMPARINO

BABILONIA FIV CAMPARINO



IABCz

23,75

DECA

1



ANCP

MGTE

22.97

TOP%

4



ADL	ADL/100KG	EGS	MAR
78,92	15,63	2,08	2,24



CLIQUE NA FOTO!



198 DA ELGA

LOTE
63

RG: **PISS 198**

• Nasc: **05/09/2021** • Idade: **22 MESES**



PESO_{KG}

687



CE_{CM}

40

BACKUP

B2887 DA S.NICE

CAMISA DA S.NICE

X

QUARK COL

JHVM 10180 FIV CAMPARINO

OLIMPIADA DO JHV



IABCz

24,99

DECA

1



ANCP

MGTE

23.06

TOP%

4



ADL

79,24

ADL/100KG

20,26

EGS

2,26

MAR

2,45



CLIQUE NA FOTO!



185 FIV DA ELGA

LOTE
64

RG: **PISS 185**

• Nasc: **31/08/2021** • Idade: **22 MESES**



PESO_{KG} **740**



CE_{CM} **43**

RASTAN MAT.

ECLIPSE FIV DA JACAMIM

ASSESORIA DA JACAMIM

X

QUARK COL

JHVM 10180 FIV CAMPARINO

OLIMPIADA DO JHV



IABCz

20,64

DECA

1



ANCP

MGTE

14.47

TOP%

20



ADL	ADL/100KG	EGS	MAR
68,73	15,91	1,78	1,39



CLIQUE NA FOTO!



3698 DA MAGDA

LOTE
65

RG: **MAGD 3698** • Nasc: **11/09/2021** • Idade: **22 MESES**



PESO_{KG} **637**



CE_{CM} **40**

D1484 DA MN

D4685 DA MN (CAMPEÃO)

D1342 DA MN

X

DOLMAN

1277 DA TERRA BRAVA

IACANA FIV TERRA BRAVA



IABCz

25,52

DECA

1



ANCP

MGTE

25.20

TOP%

2



ADL	ADL/100KG	EGS	MAR
74,92	17,18	3,78	3,31



CLIQUE NA FOTO!



3730 DA MAGDA

LOTE
66

RG: **MAGD 3730** • Nasc: **19/09/2021** • Idade: **22 MESES**

 PESO_{KG} **660**  CE_{CM} **39**

REM USP

ARSENAL DA AFB

1517 DA AFB

X

REM ARMADOR

1974 DA MAGDA

FAVORITA DA MAGDA



IABCz

4,45

DECA

4



ANCP

MGTE

21.49

TOP%

6



ADL	ADL/100KG	EGS	MAR
75,28	18,27	2,56	2,61



CLIQUE NA FOTO!



3738 FIV DA MAGDA

LOTE
67

RG: **MAGD 3738** • Nasc: **21/09/2021** • Idade: **22 MESES**

 PESO_{KG} **700**  CECM **40**

7308/04 PO PERDIZES

TRUCK DA ALO BRASIL

2014 DA ALO BRASIL

X

PLAYBOY MAT.

CARICIA FIV DA JACAMIM

120 DA JACAMIM



IABCz

20,25

DECA

1



ANCP

MGTE

27.46

TOP%

1



ADL	ADL/100KG	EGS	MAR
83,28	17,53	3,59	2,36



CLIQUE NA FOTO!



3606 DA MAGDA

LOTE
68

RG: **MAGD 3606** • Nasc: **06/08/2021** • Idade: **22 MESES**

 PESO_{KG} **700**  CECM **41**

REM USP

ARSENAL DA AFB

1517 DA AFB

X

1646 DA M.N.

NAIANA FIV DA MAGDA

BUTIKE IV AWR



IABCz

16,13

DECA

1



MGTE

13.59

TOP%

23



CLIQUE NA FOTO!



3536 DA MAGDA

LOTE
69

RG: **MAGD 3536** • Nasc: **19/07/2021** • Idade: **22 MESES**



PESO_{KG}

665



CE_{CM}

39

BACKUP

B2887 DA S.NICE

CAMISA DA S.NICE

X

CALIBRE FIV CAMPARINO

JOABA FIV DA MAGDA

LACUNA FIV DA MAGDA



IABCz

19,14

DECA

1



ANCP

MGTE

22.07

TOP%

5



ADL

78,92

ADL/100KG

18,84

EGS

2,71

MAR

1,03



CLIQUE NA FOTO!



3541 DA MAGDA

LOTE
70

RG: **MAGD 3541** • Nasc: **21/07/2021** • Idade: **22 MESES**



PESO_{KG}

676



CE_{CM}

45

BITELO

1383 FIV DA TERRA BRAVA

479 FIV DA TERRA BRAVA

X

GANGES COL

2483 DA MAGDA

792 DA FAZ.ROSANE



IABCz

19,22

DECA

1



ANCP

MGTE

15.71

TOP%

17



ADL	ADL/100KG	EGS	MAR
67,21	15,59	2,26	2,27



CLIQUE NA FOTO!



203 FIV DA ELGA

RG: **PISS 203**

• Nasc: **12/09/2021** • Idade: **22 MESES**



PESO_{KG}

660



CE_{CM}

43

RASTAN MAT.

ECLIPSE FIV DA JACAMIM

ASSESORIA DA JACAMIM

X

GANGES COL

AMY FIV DA ELGA

OLIMPIADA DO JHV



IABCz

19,51

DECA

1



ANCP

MGTE

19.61

TOP%

9



ADL	ADL/100KG	EGS	MAR
67,55	16,2	2,26	1,38



CLIQUE NA FOTO!



206 FIV DA ELGA

LOTE
72

RG: **PISS 206**

• Nasc: **15/09/2021** • Idade: **22 MESES**



PESO_{KG} **620**



CE_{CM} **38**

REM USP

ARSENAL DA AFB

1517 DA AFB

X

D4685 DA MN (CAMPEÃO)

ARTERIA FIV DA ELGA

OLIMPIADA DO JHV



IABCz

11,93

DECA

1



ANCP

MGTE

20.48

TOP%

7



ADL

71,53

ADL/100KG

16,67

EGS

2,44

MAR

2,73



CLIQUE NA FOTO!



3610 DA MAGDA

LOTE
73

RG: **MAGD 3610** • Nasc: **08/08/2021** • Idade: **22 MESES**



PESO_{KG}

655



CE_{CM}

39

BACKUP

B2887 DA S.NICE

CAMISA DA S.NICE

X

QUARK COL

2315 FIV DA MAGDA

AMERICANA FIV DO IF



IABCz

12,06

DECA

1



ANCP

MGTE

17.02

TOP%

14



ADL	ADL/100KG	EGS	MAR
65,27	15,43	3,16	3,08



CLIQUE NA FOTO!



183 FIV DA ELGA

LOTE
74

RG: **PISS 183**

• Nasc: **28/08/2021** • Idade: **22 MESES**



PESO_{KG}

605



CE_{CM}

39

RASTAN MAT.

ECLIPSE FIV DA JACAMIM

ASSESORIA DA JACAMIM

X

QUARK COL

JHVM 10180 FIV CAMPARINO

OLIMPIADA DO JHV



IABCz

35,81

DECA

1



ANCP

MGTE

14.65

TOP%

20



ADL	ADL/100KG	EGS	MAR
61,69	15,46	2,71	2,19



CLIQUE NA FOTO!



3432 FIV DA MAGDA

RG: **MAGD 3432** • Nasc: **18/10/2020** • Idade: **33 MESES**



PESO_{KG} **835**



CE_{CM} **40**

B9707 DA MN

JHVM 10626

SARAIVA DO JHV

X

BRADO SANTA MARINA

731 DA FAZ.ROSANE

250 DA FR



IABCz

15,6

DECA

1



ANCP

MGTE

12.05

TOP%

28



ADL	ADL/100KG	EGS	MAR
44,24	13,61	1,74	1,42



CLIQUE NA FOTO!



MAGD 3432 NASC.: 18/10/2020 PESO: 835 KG IABCZ: 15,6
JHVM 10626 x (BRADO SANTA MARINA) CE: 40 CM DECA: 1



3431 FIV DA MAGDA

LOTE
76

RG: **MAGD 3431** • Nasc: **18/10/2020** • Idade: **33 MESES**

 PESO_{KG} **825**  CE_{CM} **40**

B9707 DA MN

JHVM 10626

SARAIVA DO JHV

X

BRADO SANTA MARINA

731 DA FAZ.ROSANE

250 DA FR



IABCz

14,41

DECA

1



ANCP

MGTE

12.33

TOP%

27



ADL	ADL/100KG	EGS	MAR
48,28	15,37	1,86	1,78



CLIQUE NA FOTO!



3288 FIV DA MAGDA

RG: **MAGD 3288** • Nasc: **31/08/2020** • Idade: **33 MESES**



PESO_{KG} **780**



CE_{CM} **38**

D1484 DA MN

LBMN D4685

D1342 DA MN

X

GANGES COL

2520 FIV DA MAGDA

TROMBETA DA MAGDA



IABCz

19,89

DECA

1



ANCP

MGTE

18.83

TOP%

10



ADL	ADL/100KG	EGS	MAR
71,07	20,36	2,2	2,01



CLIQUE NA FOTO!



3366 DA MAGDA

LOTE
78

RG: **MAGD 3366** • Nasc: **02/10/2020** • Idade: **33 MESES**



PESO_{KG}

870



CE_{CM}

39

D4685 DA MN

EPCF 1400 FIV DA TERRA BRAVA

682 FIV DA TERRA BRAVA

X

TRUCK DA ALO BRASIL

MOSCADA DA MAGDA

LATITUDE FIV DA MAGDA



IABCz

21,28

DECA

1



ANCP

MGTE

17.85

TOP%

12



ADL	ADL/100KG	EGS	MAR
57,97	23,28	1,71	2,64



CLIQUE NA FOTO!



3474 FIV DA MAGDA

LOTE
79

RG: **MAGD 3474** • Nasc: **20/11/2020** • Idade: **33 MESES**



PESO_{KG} **890**



CE_{CM} **37**

REM VOKOLO

QUARUP BONS

MAYA BONS

X

REM ARMADOR

TROMBETA DA MAGDA

LYZ FIV DA MAGDA



IABCz

23,21

DECA

1



ANCP

MGTE

21.47

TOP%

6



ADL	ADL/100KG	EGS	MAR
50,85	13,6	2,41	1,58



CLIQUE NA FOTO!



3460 FIV DA MAGDA

LOTE
80

RG: **MAGD 3460** • Nasc: **16/11/2020** • Idade: **33 MESES**



PESO_{KG} **810**



CE_{CM} **41**

D4685 DA MN

CALIBRE FIV CAMPARINO

JHVM 9862 FIV CAMPARINO

X

D4410 DA MN

D8542 DA MN

C8211 DA MN



IABCz

18,12

DECA

1



ANCP

MGTE

17.14

TOP%

13



ADL	ADL/100KG	EGS	MAR
63,04	16,77	2,57	1,98



CLIQUE NA FOTO!



122 FIV DA ELGA

LOTE
81

RG: **PISS 122**

• Nasc: **17/11/2020**

• Idade: **33 MESES**



PESO_{KG} **840**



CE_{CM} **45**

REM VOKOLO

QUARUP BONNS

MAYA BONNS

X

RAMBO DA MN

OLIMPIADA DO JHV

CASTANHEIRA DE NAV.



IABCz

17,42

DECA

1



ANCP

MGTE

17.42

TOP%

13



ADL	ADL/100KG	EGS	MAR
65,43	18,33	2,05	1,49



CLIQUE NA FOTO!



REGULAMENTO DO LEILÃO

O presente regulamento estabelecerá as normas que serão observadas durante o leilão, sendo que seu cumprimento será obrigatório a todos aqueles que, na condição de convidados, participantes e/ou promotores do evento, quiserem promover a aquisição ou venda de animal(is) ou produto(s) agrobusiness, ou como mero espectador.

1. DEFINIÇÕES

1.1. Considera-se **LEILÃO** o evento que visa à comercialização de animal(is) e/ou produto(s), pela melhor oferta de valores, efetuada de forma aberta e aceita por um leiloeiro.

1.2. Considera-se **EMPRESA LEILOEIRA** a empresa responsável pela organização e coordenação do leilão. O presente leilão será coordenado e organizado pela BOI E TERRA NEGOCIOS AGROPECUARIOS LTDA "RICARDO NICOLAU LIEILÕES".

1.3. Considera-se **LEILOEIRO** a pessoa física inscrita no Sindicato Nacional dos Leiloeiros Rurais, detentor de fé-pública, e que será responsável pela recepção das propostas de ofertas aos lotes comercializados, bem como pela batida do martelo e concretização do negócio, não guardando qualquer vínculo com a empresa leiloeira.

1.4. Considera-se **PROMOTOR DO EVENTO** a(s) pessoa(s), física(s) ou jurídica(s), que for(em) responsável(is) pela promoção do evento e arregimentação do(s) animal(is) ou produto(s) para serem comercializados no leilão. Ao promotor também será permitida a realização de compras no leilão.

1.5. Considera-se **CONVIDADO** a pessoa, física ou jurídica, que for proprietária de animal(is) ou produto(s) que será(ão) comercializado(s) no leilão. Ao convidado também será permitida a realização de compras no leilão.

1.5.1. Ao convidado poderá ser cobrado pelo promotor do leilão taxa de inscrição para a comercialização de seu(s) animal(is) ou produto(s) no leilão.

1.6. Considera-se **PARTICIPANTE** todo aquele que comparecer no leilão e que tenha interesse na compra de animal(is) ou produto(s) comercializado(s) no evento, ou como mero espectador.

1.7. Considera-se **COMISSÃO DE COMPRA** a comissão paga pelo comprador do(s) animal(is) / produto(s) à **EMPRESA LEILOEIRA**, que será anunciada pelo leiloeiro no início do leilão, cujo percentual incidirá sobre o valor total de cada lote apregoado.

1.8. Considera-se **COMISSÃO DE VENDA** a comissão paga pelo proprietário do(s) animal(is) / produto(s) ao **EMPRESA LEILOEIRA**.

1.9. Considera-se **PRODUTO** tudo que não seja semovente e que possa ser comercializado em leilão, tais como: embrião, sêmen, etc.

1.10. Considera-se **LANCE DE DEFESA** o lance ofertado pelo próprio proprietário do animal(is) ou produto(s), quando não alcançado o preço esperado por este junto ao leilão. Na hipótese em que o preço esperado seja atingido e o proprietário oferete lance de desesa, o proprietário será responsável pelo pagamento das comissões de compra e venda acima previstas.

1.11. Considera-se **LOTE** o grupo de animais ou o animal individualmente e/ou de produtos a serem colocados à venda através de leilão, devidamente identificado no catálogo.

1.12. Considera-se **EMBRIÃO**; o feto. Resultado útil da união do sêmen com o óvulo.

1.13. Considera-se **OVÓCITO** ou **OÓCITO**, o gameta feminino ou óvulo que, juntamente com o **SÊMEN**, que é o gameta masculino, é capaz de gerar um embrião.

1.14. Considera-se **PRENHEZ** a condição de fêmea em gestação.

1.15. Considera-se **LIVRE ACASALAMENTO**, quando o **VENDEDOR** oferece a fêmea doadora para ser acasalada com o sêmen do touro da escolha do **COMPRADOR**.

1.16. Considera-se **DOAÇÃO** o produto ou animal, ou ainda, de direitos, distinto(s) do(s) daquele(s) que inicialmente é(são) posto(s) à venda(s), mas a ele(s) se agregando, doado por vendedor ou terceiro, com fim de aumentar o interesse no bem ofertado.

2. CADASTRO:

2.1. Todo aquele que pretenda apresentar lance no leilão deverá estar previamente cadastrado junto à **BOI E TERRA NEGOCIOS AGROPECUARIOS LTDA.**, podendo encaminhar tal solicitação à **EMPRESA LEILOEIRA** com antecedência, para fins de análise e aprovação prévia dos cadastros. Nesta hipótese, o pedido de cadastramento importará em autorização automática à **EMPRESA LEILOEIRA** de consulta de informações do solicitante junto ao SERASA ou outros órgãos de proteção ao crédito.

2.2. A fim de dar o máximo de segurança aos negócios a serem realizados sob sua intermediação a **BOI E TERRA NEGOCIOS AGROPECUARIOS LTDA.** disponibilizará aos convidados e participantes um escritório no local do evento, podendo o cadastro ser efetuado neste local. Nesta hipótese, toda compra efetuada pelo convidado ou participante ficará condicionada a posterior aprovação do cadastro, bem como aceitação pelo **VENDEDOR**.

2.3. Nesse compasso, poderá exigir as seguintes informações acompanhadas dos documentos que lhe atestem veracidade:

a) Nome completo; b) Estado civil; c) Propriedades; d) Endereço para encaminhamento de correspondência; e) Nome completo, de pelo menos uma pessoa, que terá autorização para recebimento de correspondência; f) Informações de idoneidade; g) Referências pessoais.

2.4. Os dados cadastrais, objetos de análise pela **EMPRESA LEILOEIRA**, naturalmente que só terão valor contanto que acompanhado de respectivo comprovante o qual, a seu arbítrio, poderá solicitar cópia para seu arquivo próprio ou eventual informação e/ou documento complementar.

2.5. A **EMPRESA LEILOEIRA**, de acordo com seu conhecimento de idoneidade do cadastrado, poderá dispensar um ou mais documentos mencionados no item 2.3.

2.6. As informações contidas no item 2.3, têm caráter imediato e valor por prazo indeterminado, vigendo assim, a todos os Leilões posteriores e realizados sob a custódia da **BOI E TERRA NEGOCIOS AGROPECUARIOS LTDA.**

2.7. Ficará a encargo do cadastrado informar a **EMPRESA LEILOEIRA** sobre alterações de qualquer dos itens do cadastro.

2.8. A qualquer tempo a **EMPRESA LEILOEIRA** poderá solicitar atualização de cadastro e documentos; pena de ser vedada à participação direta em leilões futuros até que seja a solicitação formulada.

2.9. A presença dos convidados ou participantes no recinto do leilão importará em imediata autorização à **BOI E TERRA NEGOCIOS AGROPECUARIOS LTDA.** em promover consultas sobre os mesmos junto ao SERASA ou outros órgãos de proteção ao crédito.

2.10. Os empregados da **BOI E TERRA NEGOCIOS AGROPECUARIOS LTDA.**, não estão autorizados a avaliar ou endossar qualquer comprador junto ao leilão.

2.11. A existência de cadastro não dispensará a necessidade de apresentação de avalista, caso seja solicitado pelo **VENDEDOR** ou pela **BOI E TERRA NEGOCIOS AGROPECUARIOS LTDA.**

2.12. Será permitida a compra de animal(is) / produto(s) mediante procuração por Instrumento Público, a qual deverá ser específica para aquele evento e deverá conter o valor máximo autorizado pelo outorgante e desde que este possua cadastro aprovado junto à BOI E TERRA NEGOCIOS AGROPECUARIOS LTDA., que permanecerá com referida procuração.

2.13. A BOI E TERRA NEGOCIOS AGROPECUARIOS LTDA. atua como intermediária das transações, sendo responsável pela organização e coordenação do evento, não se responsabilizando pelo inadimplemento do comprador, seja em relação ao valor do(s) produto(s) / animal(is) adquirido(s), seja em relação às comissões de venda. Portanto, cabe ao vendedor manifestar-se sobre o cadastro do comprador antes da assinatura do contrato de compra e venda, bem como exigir a assinatura de avalista antes da formalização deste contrato.

3. DO LEILÃO E EMPRESA LEILOEIRA:

3.1. O leilão será realizado por um LEILOEIRO RURAL, devidamente inscrito nos órgãos próprios, sendo que a venda considerará efetuada com a batida do martelo, momento em que as partes, compradores e vendedores, estarão obrigados ao cumprimento do negócio fechado, exceto na hipótese de não aprovação do cadastro do comprador, na forma do item 02 supra.

3.2. O valor das comissões, terá seu percentual anunciado pelo leiloeiro no início dos trabalhos, sendo 8% (oito inteiros por cento) sobre o valor da batida do martelo para os compradores de Elite, e no gado de corte será de 4% (quatro inteiros por cento) para compradores e de 4% (quatro inteiros por cento) para vendedores.

3.3. Poderá o leiloeiro, durante o leilão, promover as alterações das presentes normas, estabelecer outras regras, alterar as disposições do catálogo, de lotes ou condições de pagamento, sem direito de reclamação ou indenização por parte dos convidados ou participantes.

3.4. Qualquer alteração havida pelas partes, após a batida do martelo, sobretudo no tocante ao valor da transação, não interferirá no valor final das comissões (venda e compra) que terá, sempre, como base de cálculo, o valor da transação anunciada pelo LEILOEIRO pela batida do martelo. Ou seja, em sendo dado qualquer desconto, seja para pagamento à vista, seja para desconto progressivo em lotes sequenciais ou desconto de qualquer natureza concedido pelo VENDEDOR ao COMPRADOR, referida liberalidade não atingirá os honorários do leiloeiro e/ou EMPRESA LEILOEIRA.

3.5. O valor das comissões (compra e venda) é considerado devido logo após a concretização do negócio e seu pagamento será sempre à vista.

3.6. Os casos de lance de defesa são regidos pelo item 6.13.

3.7. O atraso no pagamento da comissão acarretará a mora do devedor com acréscimo de atualização monetária, juros de 1% ao mês, cláusula penal de 20% e mais honorários advocatícios em igual patamar.

REGULAMENTO DO LEILÃO

4. DISPOSIÇÕES GERAIS PARA TODOS OS LEILÕES:

4.1. O leiloeiro apregoará, no início do leilão e/ou no início de cada lote, o valor do lance que, multiplicado pelo número de parcelas determinadas, formará o preço total de venda e compra do(s) animal(is)/ produto(s).

4.2. Outrossim, as especificações de cada lote constarão em editais apregoados no recinto ou em painel eletrônico, para os compradores presentes no recinto, e às margens inferiores e superior da tela, para os compradores virtuais. Todas as informações inerentes ao catálogo são fornecidas e de responsabilidade dos senhores vendedores.

4.2.1. Caso seja apregoadado no leilão, lote que possua dois ou mais animais, o valor do lance será por animal, sendo o valor total do lote o valor da parcela, multiplicado pelo número de animais existentes no lote, salvo estipulação em contrário por escrito e/ou informada pelo leiloeiro no início do leilão.

4.2.2. O pagamento dos **animais de P.O. serão comercializados em 30 Parcelas, sendo (2+2+2+2+2+20 Parcelas), 02 A vista, 02 com 30 dias, 02 com 60 dias, 02 com 90 dias e assim sucessivamente mensais fixas vencíveis de 30 em 30 dias.** Onde no ato do acerto o comprador deverá deixar os cheques das 2 parcelas vencíveis a vista, e das 2 parcelas vencíveis com 30 dias e com 60 dias. Gado de corte será comercializado em 3X Parcelas (a vista, 30 dias e 60 dias) ou no prazo médio 30 dias E/OU como informado pelo Leiloeiro.

4.3. A(s) parte(s) vendedora(s) declara(m) ser legítima(s) possuidora(s) e proprietária(s) do(s) animal(is) /produto(s), sendo de sua exclusiva responsabilidade a legitimidade da propriedade do(s) mesmo(s).

4.4. Os leilões referentes a gado de elite (genética), embrião e sêmen serão realizados com CLÁUSULA DE RESERVA DE DOMÍNIO, que abrangerá inclusive as “crias” advindas destes, conforme disposto no artigo 94 e 95 do Código Civil.

4.5. Excetuando o disposto no item “2” deste Regulamento (aprovação de cadastro), as vendas efetuadas durante o leilão são irretroatáveis e irrevogáveis, obrigando comprador e vendedor ao seu cumprimento, por si e por seus herdeiros ou sucessores.

4.6. Ainda que existente índice deflacionário divulgado pelo Governo Federal, os preços estabelecidos no leilão não serão alterados.

4.7. Caberá ao comprador o pagamento do ICMS e ao vendedor o recolhimento do mesmo, referente ao lote adquirido.

4.8. A participação no leilão de qualquer pessoa, seja comprador ou vendedor, implicará na presunção de aceitação de todas as normas previstas neste Regulamento uma vez que lhe é dada a devida publicidade por: a) estar no átrio do local da realização do evento; b) constar no catálogo de leilão, devidamente distribuído através dos aplicativos de mensagens e publicado no site da empresa leiloeira;

4.9. Compradores domiciliados fora do país deverão informar-se no escritório sobre as condições que regem a compra e venda, que no caso presente somente se operará com o pagamento à vista, em moeda corrente do país, no ato do negócio.

4.10. Salvo se estabelecido de forma diversa, por escrito e antes do leilão, o comprador será responsável pelo pagamento da comissão de compra, a qual recai sobre o valor do lote no momento da batida do martelo, em favor da EMPRESA LEILOEIRA, na forma dos itens 3.2 e 3.4.

4.11. Salvo se estabelecido de forma diversa, por escrito e antes do leilão, o vendedor será responsável pelo pagamento da comissão de venda, a qual recai sobre o valor do lote no momento da batida do martelo, em favor do EMPRESA LEILOEIRA, na forma dos itens 3.2 e 3.4.

4.12. As taxas do leilão, assim como as comissões, para comprador e vendedor, são irrevogáveis e irretroatáveis. Eventuais alterações e/ou desfazimento do negócio pelas partes após o remate não desobrigará COMPRADOR(ES) e VENDEDOR(ES) para com suas comissões em relação à EMPRESA LEILOEIRA.

4.13. Em caso de pagamento à vista das parcelas de compra, o desconto poderá ser concedido pelo vendedor, mas tal desconto não recairá sobre as comissões em favor da EMPRESA LEILOEIRA.

4.14. No lance de defesa, conforme definição do item 1.10 deste regulamento, o proprietário do animal será responsável pelo pagamento das comissões de compra e venda em favor do PROMOTOR DO EVENTO / EMPRESA LEILOEIRA / LEILOEIROS / OUTROS, sobre o valor do lote no momento da batida do martelo.

4.15. Não serão aceitos pagamentos das parcelas vencíveis no ato da compra com cheques de terceiros.

4.16. Todos os pagamentos efetuados em cheque somente serão considerados quitados com a respectiva compensação.

4.17. Os catálogos do leilão são de responsabilidade dos vendedores, não sendo a Boi e Terra Negócios Agropecuários Ltda. responsável por eventuais erros constantes nestes, os quais inclusive poderão ser retificados pelo leiloeiro.

4.18. Quando da batida do martelo, se os lances forem simultâneos entre dois compradores, o leiloeiro pedirá o retorno do(s) animal(is) à pista e reiniciará a venda do(s) mesmo(s), a partir do lance em questão, para o desempate.

4.19. Serão de exclusiva responsabilidade do vendedor, o(s) animal(ais) colocado(s) a leilão estar(em) saudável(eis), com toda documentação sanitária atualizada, bem como a sua guarda, manutenção e segurança, durante o tempo em que se mantiver(em) no local do leilão, seja no estábulo, em trânsito ou enquanto estiverem sendo exibidos na pista, até o momento da batida do martelo, passando então tais responsabilidades a serem exclusivas do comprador, não restando à Boi e Terra Negócios Agropecuários Ltda. nenhum ônus sobre os itens retro mencionados, bem como em caso de acidente e danos que, eventualmente, venha(m) a ocorrer com o(s) animal(is).

REGULAMENTO DO LEILÃO

4.20. Será de exclusiva responsabilidade do comprador o pagamento do frete para transporte do(s) animal(is) arrematado(s), salvo estipulação em contrário.

4.21. No caso de comercialização efetuada através de canal fechado de televisão, o vendedor compromete-se a liberar o(s) animal(is), somente quando tiver em sua posse a respectiva documentação de venda, devidamente assinada pelo comprador, eximindo a BOI E TERRA NEGOCIOS AGROPECUÁRIOS LTDA. de qualquer responsabilidade se a presente cláusula não for cumprida.

4.22. Caso houver a solicitação de troca de quaisquer animais, somente será autorizada mediante apresentação de exames veterinários exigidos pelo vendedor e deverá ser solicitada em até noventa (90) dias a partir da data base da realização do evento.

5. DA AUTORIZAÇÃO DE USO DO NOME, IMAGEM E VOZ DOS PRESENTES AO LEILÃO:

5.1. A entrada da pessoa no recinto do leilão importará na presunção em favor da EMPRESA LEILOEIRA e do PROMOTOR DO EVENTO, sem ônus a estes, ao uso de seus NOMES, IMAGENS e SOM durante a realização do evento, bem como após a ocorrência deste para fins de divulgação do resultado final alcançado. Autorizam, também, a divulgação em periódicos e em site de todas as informações referentes ao leilão, tais como: nome do comprador, do vendedor, do animal ou produto comercializado e o valor efetivo da transação. Finalmente, fica autorizada a gravação de todas as imagens do leilão e dos participantes, bem como a transmissão ao vivo destas por canal fechado de televisão e, ainda, a divulgação de fotos em periódicos e em site próprio da EMPRESA LEILOEIRA.

6. DO CONTRATO DE PROMESSA DE COMPRA E VENDA EM LANCE NO RECINTO

6.1. Ao final da venda de cada lote a BOI E TERRA NEGÓCIOS AGROPECUÁRIOS LTDA. promoverá a emissão do contrato de compromisso de compra e venda, bem como do ACERTO DE COMPRA referentes a cada lote do LEILÃO, as quais serão assinadas imediatamente pelo comprador. As notas fiscais referentes às vendas, que deverão ser emitidas pelos vendedores, bem como a nota fiscal da comissão de compra a ser emitida pela EMPRESA LEILOEIRA, serão efetuadas posteriormente.

6.2. Ficam fazendo parte integrante do contrato de compra e venda todas as regras constantes neste regulamento, bem como outras que forem estabelecidas pelo leiloeiro durante o leilão.

6.3. Fica estabelecido que o embarque dos animais deverá ocorrer apenas após a assinatura do CONTRATO DE COMPROMISSO DE COMPRA E VENDA.

7. FORO DE ELEIÇÃO.

7.1. Fica eleito o foro da cidade de SINOP-MT para dirimir qualquer dúvida ou interpretação de cláusula e itens predisposto no regulamento.

Sinop - MT, 10 de MAIO de 2022.